

ENGAGEMENTS CROSS CH M&L Hippodrome de Verrie près de SAUMUR

Dimanche 12 janvier 2014

Inscriptions C à V H&F avant le 4 janvier à J. FIEVRE

j.fievre@wanadoo.fr

N° licence	NOM	Prénom	Catégorie	Date naissance	N° course
VETERANS HOMMES 11H00 8231m					
503617	BARON	MARC	26/04/1959	VE	1
561375	BEGAUD	FRANCOIS	19/06/1965	VE	1
208630	BIRET	FRANCOIS	23/01/1950	VE	1
1376893	BOISSEAU	PATRICK	04/06/1971	VE	1
1094510	CHAMBIRON	LAURENT	31/08/1969	VE	1
134710	CHAPRON	PHILIPPE	22/04/1972	VE	1
1064231	CHUPIN	JEAN-MAURICE	16/07/1969	VE	1
470913	CLEMENCEAU	FRANCOIS	18/12/1957	VE	1
1281521	CROISE	ALAIN	04/10/1953	VE	1
634146	DAVY	Frédéric	29/11/1973	VE	1
511884	DAVY	PHILIPPE	09/05/1957	VE	1
701472	DIABLE	GUY	26/08/1970	VE	1
1448462	ETOURNEUX	RAPHAEL	08/03/1974	VE	1
493864	FLEURET	GERARD	25/05/1952	VE	1
1294247	FOUCAULT	ERIC	10/11/1969	VE	1
1581546	GABORIAUD	JEAN-MARC	17/09/1963	VE	1
1295801	GIRARD	PATRICE	30/01/1969	VE	1
208651	GOURDON	PIERRE	09/07/1965	VE	1
251045	GRASSET	DOMINIQUE	15/11/1961	VE	1
1462629	GRIFFON	OLIVIER	28/05/1968	VE	1
690708	JARIAIS	ALAIN	04/08/1964	VE	1
683884	JOUSSET	PATRICE	30/04/1959	VE	1
287726	LE BOUTER	GAETAN	12/10/1960	VE	1
1457411	LECOMTE	OLIVIER	16/03/1973	VE	1
1256069	LIGOT	JACQUELIN	02/03/1962	VE	1
655605	LIVENAIS	DAVID	16/01/1972	VE	1
1218321	MAINETTI	MICKAEL	22/03/1971	VE	1
1076538	MARTINEAU	JOCELYN	16/01/1969	VE	1
578105	MAUNOURY	DIDIER	19/03/1965	VE	1
1292501	MENARD	VINCENT	12/04/1970	VE	1
1124821	MENARD	YVES	01/06/1964	VE	1
914122	MOISAN	TONY	13/10/1964	VE	1
483159	MORINIERE	JEAN-MARC	16/11/1962	VE	1
1294257	PASQUIER	LAURENT	25/09/1970	VE	1
1188332	RAIMBAULT	JEAN-MICHEL	28/10/1958	VE	1
914128	RENOU	MICHEL	22/01/1963	VE	1
1001431	RICHARD	MICHEL	28/07/1963	VE	1
753758	ROLANDEAU	DENIS	20/09/1966	VE	1
1209420	SAULGRAIN	JEROME	12/05/1974	VE	1
1300766	TISON	PHILIPPE	26/03/1968	VE	1
CADETS HOMMES 11H50 3420m					
1563211	BERTHONNEAU	GAUTIER	19/02/1997	CA	2
628869	BONJOUR	QUENTIN	17/10/1997	CA	2
1462627	CHUPIN	ADRIEN	22/09/1997	CA	2
1375487	COUSSEAU	PIERRE	17/01/1997	CA	2
1283859	GOURDON	LOUISON	29/08/1998	CA	2
739529	MARTINEAU	TONY	14/11/1998	CA	2
1224981	MENARD	NATHAN	27/03/1998	CA	2
1543996	TEMPLERAUD	ALEX	19/08/1998	CA	2

JUNIORS FEMMES 11H52 3420m					
1128341	CLEMOT	HELOISE	02/11/1996	JU	3
1150921	GELIN	CHLOE	25/05/1996	JU	3
1256041	LEROUX	AURIANE	29/11/1996	JU	3
1466210	MANCEAU	CHARLINE	17/08/1995	JU	3
1069507	MARTIN	MANON	03/01/1995	JU	3
MINIMES HOMMES 12H20 2754m					
1581532	ALLARD	EDGAR	11-janv-00	MIM	4
1607856	AUDOUIN	JESSY	11/10/2000	MIM	4
1544092	BENETEAU	PAUL	23-mars-00	MIM	4
1627473	BERTHONNEAU	MATHIAS	28/04/2000	MIM	4
1362375	BRAUD	PIERRE	10-oct-00	MIM	4
1284546	CHAUVIN	THOMAS	03-nov-99	MIM	4
1462634	DELAGE	THOMAS	06-oct-00	MIM	4
1416449	GAUTIER	MAHEL	19-juin-00	MIM	4
1362541	GIRAULT	KEVIN	30-juil-00	MIM	4
1618975	MARTINS	TOM	29/11/1999	MIM	4
1563194	POUJAUD	CLEMENT	16-mai-00	MIM	4
1464716	ROBICHON	CLEMENT	30-mars-00	MIM	4
1617899	VILLETTE	JEREMY	06/10/2000	MIM	4
1362540	VINET	FRANCOIS	07-nov-00	MIM	4
CADETTES 12H22 2754m					
1466384	BERNARD	CLOTILDE	18/04/1997	CA	5
739524	BONNEAU	AUDREY	24/08/1998	CA	5
1375362	BRAUD	MARIE	02/06/1998	CA	5
908257	CHERBONNIER	HELOISE	27/02/1998	CA	5
1188355	DAVY	LEA	07/02/1997	CA	5
1218320	DURAND	LEA	29/03/1997	CA	5
1195152	GUILBAULT	PAULINE	17/07/1997	CA	5
1304308	LISON	FLORIANE	29/07/1997	CA	5
1188335	MARTINEAU	AURELIE	29/01/1997	CA	5
1220125	MAUNOURY	PERLE	14/12/1997	CA	5
908254	PICHON	AIRELLE	24/02/1998	CA	5
1130467	REVILLON	NOLWENN	30/11/1998	CA	5
1466220	RICHARD	TIPHAIN	09/08/1997	CA	5
CROSS COURT HOMMES 12H40 3902m					
1154424	BOUSQUET	NICOLAS	08/07/1985	SE	6
1020795	HERBRETEAU	QUENTIN	ESM	07/02/1994	6
1001427	POUPLARD	JEREMIE	ESM	09/11/1994	6
152621	ROLANDEAU	BAPTISTE	ESM	25/05/1993	6
1276339	SAID	KASSIM	ESM	26/12/1994	6
100147	FIEVRE	CHARLY	SEM	11/03/1991	6
1494546	KHALOUKI	HICHAME	SEM	21/05/1985	6
718797	LAUNAY	MAXIME	SEM	12/01/1991	6
539385	MERLET	JONATHAN	SEM	26/07/1989	6
1466218	NDIAYE	MOUHAMADOU-BAMB	SEM	02/02/1985	6
1012396	PAVIE	SYLVAIN	SEM	01/04/1991	6
539387	POUPLARD	GAETAN	SEM	26/10/1989	6
541168	SUBILEAU	FLORIAN	SEM	14/06/1988	6
1380047	THARREAU	FRANCOIS	SEM	27/12/1983	6

JUNIORS HOMMES 13H25 4996m					
1177969	CHUPIN	CELESTIN	06/01/1996	JU	8
1568290	FILLON	TOMISLAV	28/07/1995	JU	8
1218385	GOURDON	QUENTIN	09/04/1996	JU	8
1218309	JARIAIS	THOMAS	29/09/1996	JU	8
1295313	LAMOTHE	ALEXIS	14/01/1996	JU	8
1128335	SECHET	PIERRE-YVES	04/09/1996	JU	8
MINIMES FILLES 13H50 1970m					
1557757	AUGER	MARIE	13-avr-00	MIF	9
1412367	BERNARD	RAPHAELLE	26-avr-99	MIF	9
1362632	BONNEAU	CAMILLE	01-sept-00	MIF	9
1598180	BREBION	YAELE	24-juin-00	MIF	9
1577564	CELLIER	AXELLE	30-août-00	MIF	9
1568276	CHOUTEAU	HELENA	30-sept-99	MIF	9
1314058	GROLLEAU	LAURYN	16-mai-99	MIF	9
1456908	GUION	MANON	22-nov-00	MIF	9
1295363	HERBRETEAU	EMMA	28-oct-99	MIF	9
1295351	JAROUSSEAU	MARIE	16-avr-99	MIF	9
1452081	LAMPIN	LISE	13-oct-00	MIF	9
1284528	LEMESLE	ROMANE	29-juil-00	MIF	9
1471070	NILE	ANDREA	03-févr-99	MIF	9
1284517	SECHET	MARINE	12-janv-00	MIF	9
1555764	SOURISSE	EMILIE	21-juin-99	MIF	9
1577548	SUPIOT	CHARLOTTE	29-oct-99	MIF	9
BENJAMINS 14H05 1970m					
1448755	ANGEBAULT	NATHAN	26-août-02	BEM	10
1555688	BARRE	ADRIEN	02-août-01	BEM	10
1448759	BOULANGER	LOUIS	02-oct-02	BEM	10
1500433	CAILLAUD	NICOLAS	01-déc-01	BEM	10
1466386	CHABAUTY	PAUL	20-janv-01	BEM	10
1592842	CHARRIER	THEO	27-déc-02	BEM	10
1462632	CHUPIN	MATHEO	22-août-01	BEM	10
395518	DIABLE	CHARLEM	11-mars-02	BEM	10
1448873	ESNARD	MATHIS	13-mars-02	BEM	10
1448875	FABIEN	ARMAND	31-mars-02	BEM	10
1529582	FARDIN	ALEXANDRE	25-oct-02	BEM	10
1448878	GUILBERY	BAPTISTE	02-janv-02	BEM	10
1555886	GUILLOTEAU	THOMAS	12-févr-02	BEM	10
1448880	LECLAIRE	PIERRE	19/03/2001	BEM	10
1454772	LEGAULT	JEAN-BAPTISTE	14-déc-02	BEM	10
1558100	MARLU	ENZO	10-juil-02	BEM	10
1448881	MATHIEN	LILIAN	01-mai-01	BEM	10
1594349	MENAND	LILIAN	16-sept-02	BEM	10
1449134	PICHAUD	MAXIME	03-déc-02	BEM	10
1449135	POULTIER	ALEXANDRE	11-avr-01	BEM	10
1449137	POUSSET	LUCAS	15-août-01	BEM	10
1454773	THOMAS	ELIOT	08-janv-02	BEM	10
1362582	TRINQUANT	HUGO	02-sept-01	BEM	10

BENJAMINES 14H25 1660m					
1505465	ALIGON	MARGOT	20-mai-01	BEF	11
1448466	BICHOT	MARIE	30-sept-02	BEF	11
1362525	BREVET	PRUNE	29-oct-01	BEF	11
1463070	BRUNEAU	VICTORINE	03-janv-01	BEF	11
1614485	BUSSONNAIS	ZOE	15/01/2002	BEF	11
1448737	CATROUX	VALENTINE	30-mars-02	BEF	11
1448738	CHAUVIN	JEANNE	08-avr-02	BEF	11
1448741	COUSSEAU	ADELE	09-déc-01	BEF	11
1471183	DUWATTEZ	MAELLE	17-mai-02	BEF	11
1464707	FROUIN	ROMANE	06-nov-01	BEF	11
1568293	GAUTTIER	ROSE	08-mai-02	BEF	11
1448746	GROLLEAU	MAEVA	02-mai-02	BEF	11
1448751	LIBEAU	ALICE	16-janv-02	BEF	11
1362378	MARTINEAU	FLORINE	15-déc-01	BEF	11
1471113	PERDRIAU	ROMANE	04-janv-02	BEF	11
1463054	PLARD	ANAIS	30-sept-01	BEF	11
1529587	POIRIER	ZOE	31-août-02	BEF	11
1563213	POSTIC	ORIA	23-oct-02	BEF	11
1448752	REJAUD	CLAIRE	24-mai-01	BEF	11
1449140	RENAUD	NELL	01-mai-01	BEF	11
1466223	RIPOCHE	CAMILLE	05-mars-01	BEF	11
1471200	ROLLAND	JULIETTE	25-août-02	BEF	11
1362633	TERRIER	CLARISSE	08-mai-01	BEF	11
ELITE ESV FEMMES 14H40 4996m					
718777	BARON	DAPHNE	29/03/1991	SE	12
1025299	BENCHAOUB	SARAH	12/04/1994	ES	12
1218378	BONJOUR	MARIE-ANGE	04/01/1963	VE	12
279685	BREMAUD	FLAVIE	24/11/1987	SE	12
1277773	BROCHARD	NELLY	06/10/1983	SE	12
1555754	ETOURNEUX	DELPHINE	28/03/1975	SE	12
1618187	GODEFROY	DELPHINE	19/06/1987	SE	12
709483	GOURDON	SOPHIE	25/06/1965	VE	12
678007	JAROUSSEAU	CECILE	13/03/1993	ES	12
1064212	JOUSSET	MADELEINE	28/12/1963	VE	12
1590072	MALINGE	CHRISTELLE	20/04/1976	SE	12
914127	RENOU	MARTINE	06/02/1964	VE	12
930660	RIPAUD	VIRGINIE	25/02/1978	SE	12
1128213	THOMAS	ANITA	01/02/1975	SE	12
609144	THUILLIER-DUMONT	BENEDICTE	07/05/1978	SE	12

POUSSINS POUSSINES 15H10 1034m					
1621919	CASSIN	LILOU	01/05/2004	POF	12 bis
1584272	CHARON	FLAVY	13/02/2003	POF	12 bis
1621899	CHOUTEAU	LILOU	14/07/2004	POF	12 bis
1542813	CLEMENT	JULIE	20/03/2003	POF	12 bis
1595475	COURBET	MARINE	18/05/2003	POF	12 bis
1628868	GUILLET	LOU	28/05/2004	POF	12 bis
1621888	JEGO	CLOTILDE	23/02/2004	POF	12 bis
1542817	JORET	CLEA	17/01/2003	POF	12 bis
1577601	KAUFFMANT	NOEMIE	09/09/2003	POF	12 bis
1595470	MAURILLE	ROSE	05/09/2003	POF	12 bis
1542818	MOREAU	GLADYS	17/07/2003	POF	12 bis
1630123	MOREAU	ANAIS	29/04/2004	POF	12 bis
1313292	POMIE	ELODIE	20/03/2003	POF	12 bis
1542819	TELLIER	FLORINE	28/03/2003	POF	12 bis
1628870	TITTY	MAELYS	31/08/2004	POF	12 bis
1584288	ALLAIRE	NOA	17/08/2003	POM	12 bis
1630119	BELLANGER	MATHEO	03/02/2004	POM	12 bis
1621903	BERTHOU	ANATOLE	09/04/2004	POM	12 bis
1542808	BOMARD	LOIS	10/07/2003	POM	12 bis
1542754	BOSSOREIL	ALEX	08/04/2003	POM	12 bis
1621906	BROCHARD	FABIAN	20/08/2004	POM	12 bis
1542811	CAILLET	ETIENNE	08/07/2003	POM	12 bis
1542812	CHAPRON	LUCAIN	25/06/2003	POM	12 bis
1621931	CHAPRON	MEDHI	07/04/2004	POM	12 bis
1542750	CHAUVAT	MORGAN	21/08/2003	POM	12 bis
1621909	CHUPIN	Florient	19/07/2004	POM	12 bis
1630116	DA CRUZ	HUGO	10/02/2004	POM	12 bis
1621894	DIABATE	WALI	09/02/2004	POM	12 bis
395516	DIABLE	SOLEBAN	14/01/2004	POM	12 bis
1608258	DIXNEUF	NATHAN	09/08/2003	POM	12 bis
1543385	DUGUY	JOHAN	05/08/2003	POM	12 bis
1542753	ECHASSERIEAU	NOLAN	04/01/2003	POM	12 bis
1542816	FORESTIER	ARTHUR	10/01/2003	POM	12 bis
1630075	GAUTIER	GWEN	08/03/2004	POM	12 bis
1621912	GENET	ARTHUR	29/07/2004	POM	12 bis
1630121	GEYLER	LAEL	14/10/2004	POM	12 bis
1621945	JAMIN	CEDRIC	11/10/2004	POM	12 bis
1595468	LECHAT	LILIAN	26/11/2003	POM	12 bis
1621940	LORET	MAEL	12/12/2004	POM	12 bis
1542764	MALAVAL	Paul	24/09/2003	POM	12 bis
1621926	NICOLET	JORIS	04/08/2004	POM	12 bis
1577622	PALUSSIÈRE	ARTHUR	14/06/2003	POM	12 bis
1542751	RENOU	MATHIS	30/08/2003	POM	12 bis
1542765	VALOTEAU	MATHIS	21/05/2003	POM	12 bis

ELITE ES HOMMES 15H30 9162m					
359136	AVERTY	ANTHONY	06/05/1983	SE	13
1218381	BERRUE	LUDOVIC	10/09/1977	SE	13
1005347	BONDU	FRANCOIS	24/03/1988	SE	13
379716	BOUHIER	CHRISTOPHER	22/03/1987	SE	13
1463074	BREGEON	THOMAS	23/03/1983	SE	13
1394006	BUFFARD	GUILLAUME	08/03/1980	SE	13
566405	CHAPPUY	FABRICE	22/09/1976	SE	13
1304301	CHOUTEAU	MARTIN	16/08/1993	ES	13
841746	DAVY	RENAUD	15/10/1992	ES	13
1558093	FERRE	LAURENT	18/12/1975	SE	13
1363879	KACHCHA	RACHID	15/08/1982	SE	13
1463064	LORET	DAVID	30/04/1978	SE	13
1064262	MERAND	JEREMY	05/05/1978	SE	13
1376865	PASQUIER	TONY	21/12/1975	SE	13
152625	RENOU	ANTHONY	30/10/1994	ES	13
1064243	RIPOCHE	JEROME	30/09/1977	SE	13
1206684	SEVESTRE	JOHNNY	02/08/1990	SE	13

Championnats Départementaux de cross-country

12 janvier 2014 - Saumur-Verrie

N° Course	Heures	Catégories	Boucles	Distances
1	11 heures	Vétéran H	1 grande boucle et 3 super-boucles	8231 m
2	11h50	Cadets H	1 petite boucle et 2 grandes boucles	3420 m
3	11h52	Juniors F	1 petite boucle et 2 grandes boucles	3420 m
4	12h20	Minimes H	1 petite boucle et 2 moyennes boucles	2754 m
5	12h22	Cadettes	1 petite boucle et 2 moyennes boucles	2754 m
6	12h40	Cross Court H	1 petite boucle et 2 grandes boucles	3902 m
7	13h	Cross Court F	2 grandes boucles	2808 m
8	13h25	Juniors H	2 moyennes boucles et 2 grandes boucles	4996 m
9	13h50	Minimes filles	1 petite boucle et 1 grande boucle	1970 m
10	14h05	Benjamins	1 petite boucle et 1 grande boucle	1970 m
11	14h25	Benjamins	1 petite boucle et 1 moyenne boucle	1660 m
12	14h40	Elite ESV Femmes	2 moyennes boucles et 2 grandes boucles	4996 m
12	15h10	Animations E.A. P.O	parcours moyenne boucle	800 à 1034 m
13	15h30	Elite Espoirs Seniors Hommes	4 super-boucles	9162 m

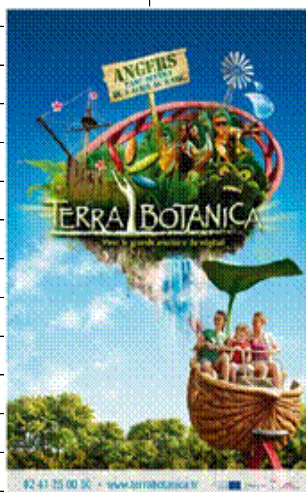

Distances des boucles	
Petite boucle	703m
Moyenne boucle	1035m
Grande boucle	1374m
Super boucle (extension grande boucle)	2246m



PUY DU FOU®

HIPPODROME DE VERRIE

Petite boucle	Dép+ B C
Moyene boucle	Dép+ B D E F I A
Grande boucle	Dép+ B D E F G I A
Super Boucle	Départ + B D K E F G H I A

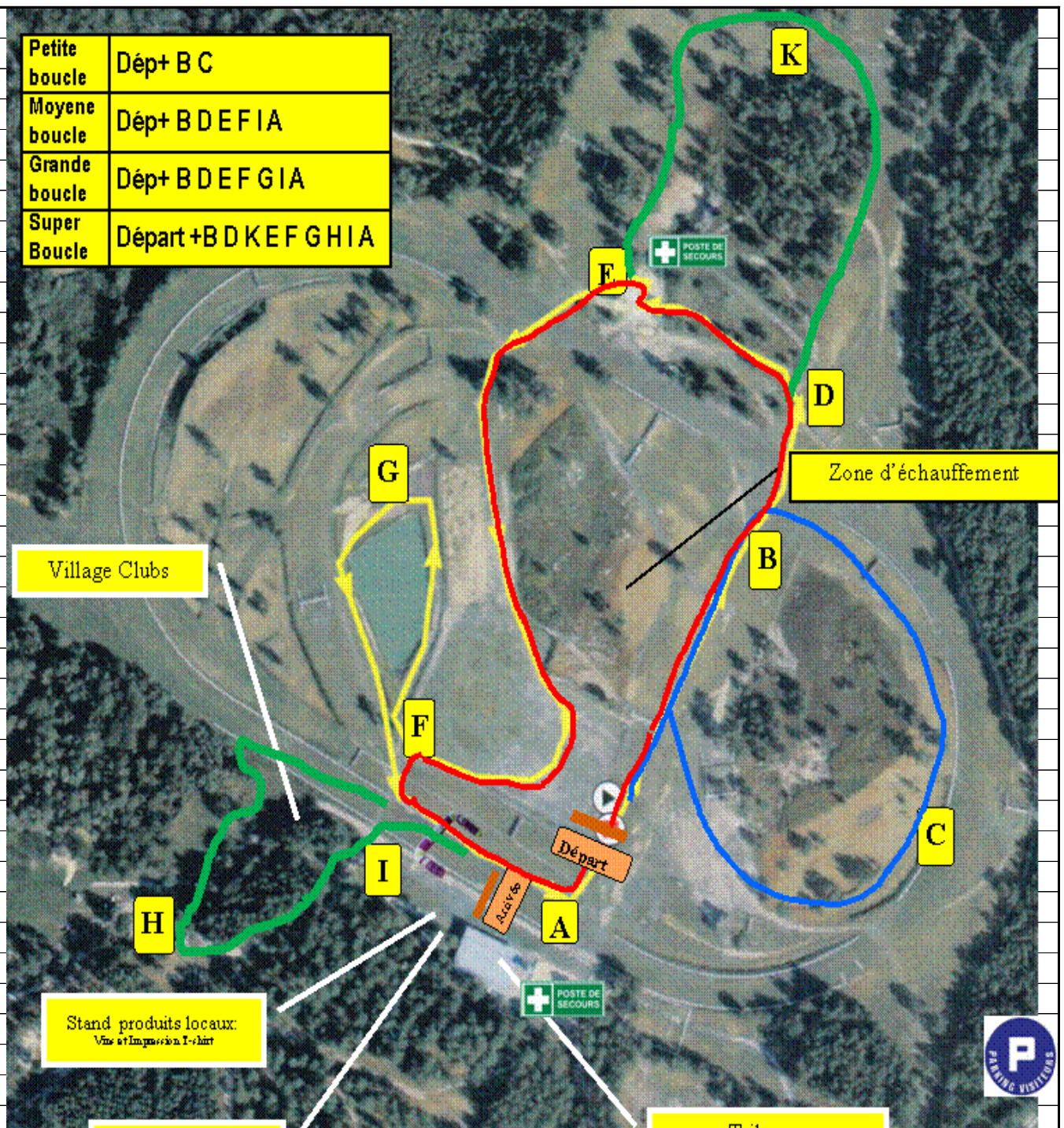

ECOLE NATIONALE D'EQUITATION

Le Cadre Noir-Saumur

Institut français du cheval et de l'équitation



Tribunes
Vestiaires Femmes
Toilettes

Distances des boucles			
Petite boucle			703m
Moyenne boucle			1035m
Grande boucle			1374m
Super boucle (extension grande boucle)			2246m